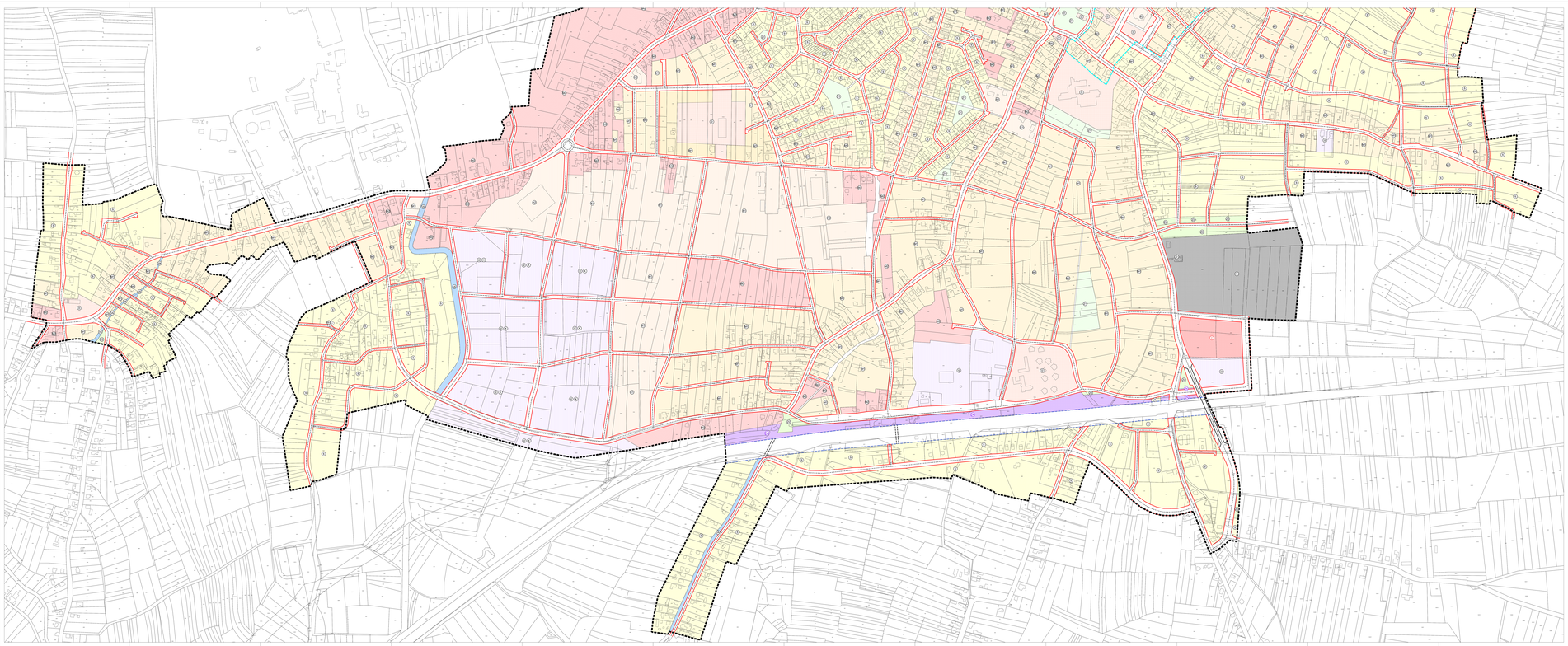

0 100 200 400

VEŽA LISTOVA

1.a

1.b

GRANICE

GRANICA OBUHVATA

RAZVOJ I UREĐENJE NASELJA

STAMBENA NAMJENA

MJEŠOVITA NAMJENA
M1 - pretežito stambena

MJEŠOVITA NAMJENA
M2 - pretežito poslovna

JAVNA I DRUŠTVENA NAMJENA

GOSPODARSKA NAMJENA - POSLOVNA
K1 - pretežito uslužna, K2 - pretežito trgovačka

GOSPODARSKA NAMJENA - PROIZVODNA
I3 - pretežito zanatska

GOSPODARSKA NAMJENA - UGOSTITELJSKO-TURISTIČKA

GROBLJE

POVRŠINE INFRASTRUKTURNIH SUSTAVA
IS1 - vodospremа 11000 m3, IS2 - crpna crpna neistaknuta stanica,
IS3 - pretežito neizgrađena stanica, IS4 - vodotoranj, IS5 - transformna postaja

JAVNE ZELENE POVRŠINE
Z1 - javni park

ZAŠTITNE ZELENE POVRŠINE

JAVNE ZELENE POVRŠINE UZ PROMETNICE

VODNE POVRŠINE
VS - kanal

UŽI CENTAR GRADA VRBOVCA
(MOGUĆNOST VEĆE NA RAZINI GRAĐEVINA)

CESTOVNI PROMET

KORIDOR PROMETNICE

JAVNO PARKIRALIŠTE

AUTOBUSNI KOLODVOR

ŽELJEZNIČKI PROMET

ŽELJEZNIČKA PRUGA ZA MEĐUNARODNI PROMET

ŽELJEZNIČKI KOLODVOR

ZAGREBAČKA ŽUPANIJA

GRAD VRBOVEC

Naziv prostornog plana:
URBANISTIČKI PLAN UREĐENJA GRADA VRBOVCA
(SLUŽBENI GLASNIK GRADA VRBOVCA br. 5/05, 2/07, 2/08, 2/09, 2/10, 2/11, 2/12, 2/13, 2/14, 2/15, 2/16, 2/17, 2/18, 2/19, 2/20, 2/21, 2/22, 2/23, 2/24, 2/25, 2/26, 2/27, 2/28, 2/29, 2/30, 2/31, 2/32, 2/33, 2/34, 2/35, 2/36, 2/37, 2/38, 2/39, 2/40, 2/41, 2/42, 2/43, 2/44, 2/45, 2/46,