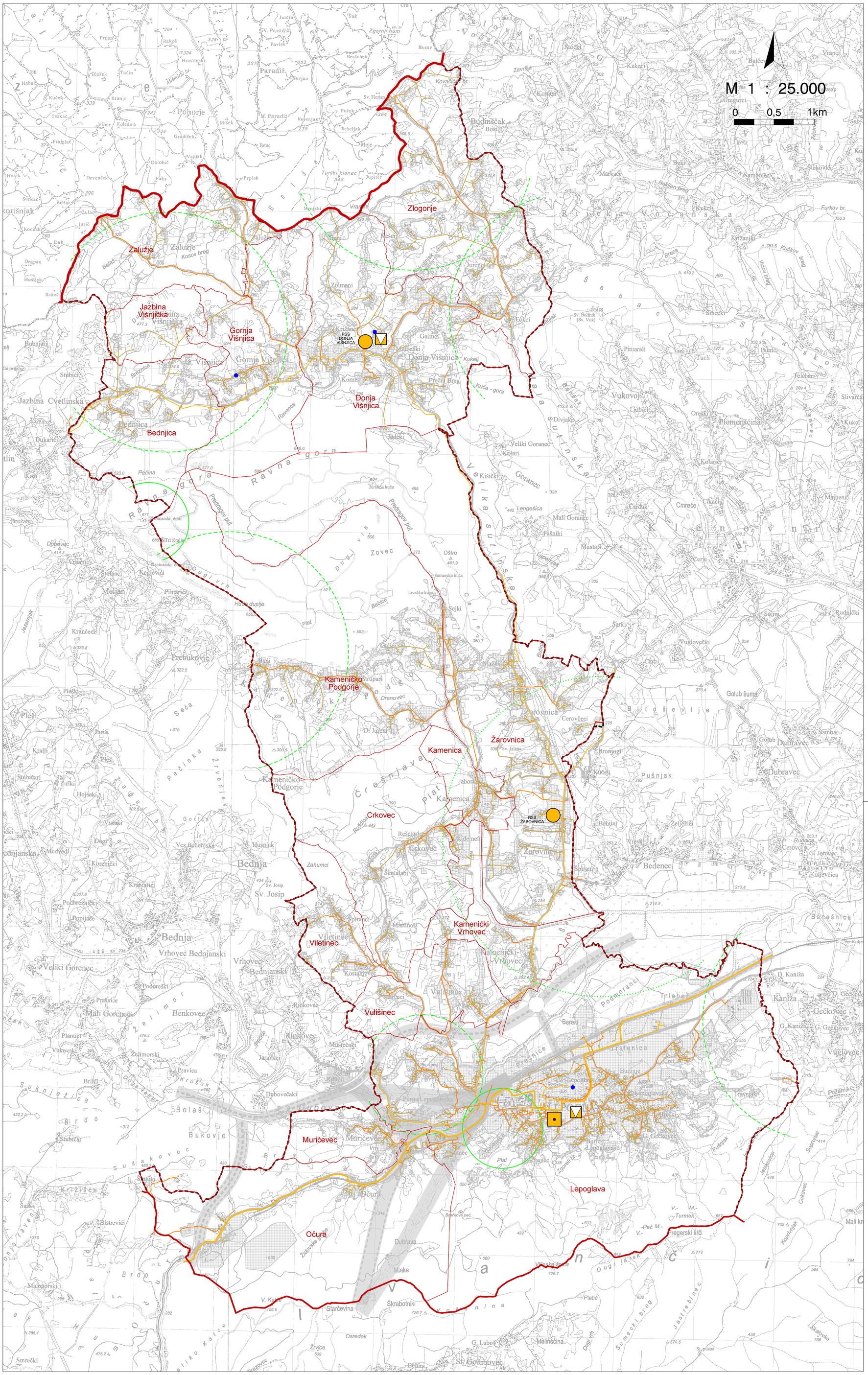

PROSTORNI PLAN UREĐENJA GRADA LEPOGLAVE

- 4. Izmjene i dopune -

INFRASTRUKTURNI SUSTAVI

2b. POŠTA I ELEKTRONIČKA KOMUNIKACIJA

GRANICA DRŽAVE
GRANICA ŽUPANIJE
GRANICA GRADA
GRANICA OBUHVATA PROSTORNOG PLANA
GRANICA NASELJA

GRAĐEVINSKA PODRUČJA I IZGRAĐENE STRUKTURE IZVAN GRAĐEVINSKOG PODRUČJA
PROMETNICE (javne ceste, željeznice)

POŠTA

postojeće / planirano

JEDINICA POŠTANSKE MREŽE

JAVNE TELEKOMUNIKACIJE

postojeće / planirano

- NEPOKRETNA MREŽA

MJESNA CENTRALA (žz)
TRANZITNA CENTRALA (dz)

- VODOVI I KANALI

MEĐUNARODNI VODOVI (dz)
- EKI kabelske kanalizacije

KORISNIČKI I SPOJNI VODOVI (županijski) (žz)
- EKI kabelske kanalizacije
- EKI kabel
- EKI zračna

- POKRETNA MREŽA

PLANIRANE ZONE POSTAVE ATENSKIH STUPOVA (žz)
- u radijusu 500 metara
- u radijusu 750 metara
- u radijusu 1500 metara
- u radijusu 2000 metara

RADIO I TV SUSTAV VEZA

POSTOJEĆI SAMOSTOJEĆI ATENSKI STUPOVI (TV ODAŠILJAČ) (dz)

(dz) - građevine i površine/prostori državnog značaja
(žz) - građevine i površine/prostori županijskog značaja
EKI - Elektronička komunikacijska infrastruktura

- NAPOMENA -
PRIKAZ POLOŽAJA GRAĐEVINA JE ORIJENTACIJSKI
- PRILAGOĐEN MJERILU PRIKAZA

VARAŽDINSKA ŽUPANIJA GRAD LEPOGLAVA	
Naziv prostornog plana: PROSTORNI PLAN UREĐENJA GRADA - 4. IZMJENE I DOPUNE -	
Naziv kartografskog prikaza: INFRASTRUKTURNI SUSTAVI POŠTA I ELEKTRONIČKA KOMUNIKACIJA	
Broj kartografskog prikaza: 2b.	Mjerilo kartografskog prikaza: 1 : 25 000
Odluka predstavničkog tijela o izradi plana: "Službeni vjesnik Varaždinske županije" br.63/2021.	Odluka predstavničkog tijela o donošenju plana: "Službeni vjesnik Varaždinske županije" br. 96/2023. i 105/2023.
Javna rasprava (datum objave): "Jutarnji list" od 12.05.2023. www.lepoglava.hr, https://mpgi.gov.hr/ Ponovna javna rasprava (datum objave): "Jutarnji list" od 6.09.2023. www.lepoglava.hr, https://mpgi.gov.hr/	Javni uvid održan: od: 19.05.2023. do: 01.06.2023. Ponovni javni uvid održan: od: 18.09.2023. do: 25.09.2023.
Pečat tijela odgovornog za provođenje javne rasprave:	Odgovorna osoba za provođenje javne rasprave: Maja Poje, dipl.iur. (ime, prezime i potpis)
Prema članku 107. stavku 4. Zakona o prostornom uređenju (NN, br. 153/13., 65/17., 114/18., 39/19., 98/19. i 67/23.) ne pribavlja se mišljenje Zavoda za prostorno uređenje Varaždinske županije jer je Zavod izrađivač 4. Izmjena i dopuna Prostornog plana uređenja Grada Lepoglave	
Pravna osoba/tijelo koje je izradilo plan: ZAVOD ZA PROSTORNO UREĐENJE VARAŽDINSKE ŽUPANIJE	
Pečat pravne osobe/tijela koje je izradilo plan:	Odgovorna osoba: Tanja Martinec, dipl.inž.arh. (ime, prezime i potpis)
Odgovorni voditelj: Višnja Jalušić, dipl.inž.arh.	
Stručni tim u izradi plana: Višnja Jalušić, dipl.inž.arh. dr.sc. Melita Srpak Silvana Dugandžić, dipl.inž.građ. Tamara Vuceković, dipl.inž.građ.	 Tanja Martinec, dipl.inž.arh. Dubravka Komes, dipl.inž.arh. Hrvoje Jakovac, bacc.inž.techn.graph. Josip Bačan, inž.agr.
Pečat predstavničkog tijela:	Predsjednik predstavničkog tijela: Robert Dukarić (ime, prezime i potpis)
Istovjetnost ovog prostornog plana s izvornikom ovjerava: (ime, prezime i potpis)	Pečat nadležnog tijela: