



**II. Izmjene i dopune
URBANISTIČKOG PLANA UREĐENJA
"Gospodarske zone Sjever u Ludbregu"**

TUMAČ:

--- GRANICA OBUHVATA

NAČIN I UVJETI GRADNJE

SS GRAĐEVINE PROIZVODNO-POSLOVNE NAMJENE (I),
SAMOSTOJEĆA GRAĐEVINA (SS),
E=Po/Su+Pr+1kat+Pk, kig=0,6, kis=1,5, V=9
IZUZETAK - SILOSI - do 20m visine

TS TRAFOSTANICA

PRIJEDLOG PARCELACIJE

--- GRANICE GRAĐEVNIH ČESTICA

— GRANICA GRADIVOG DIJELA GRAĐEVNE ČESTICE

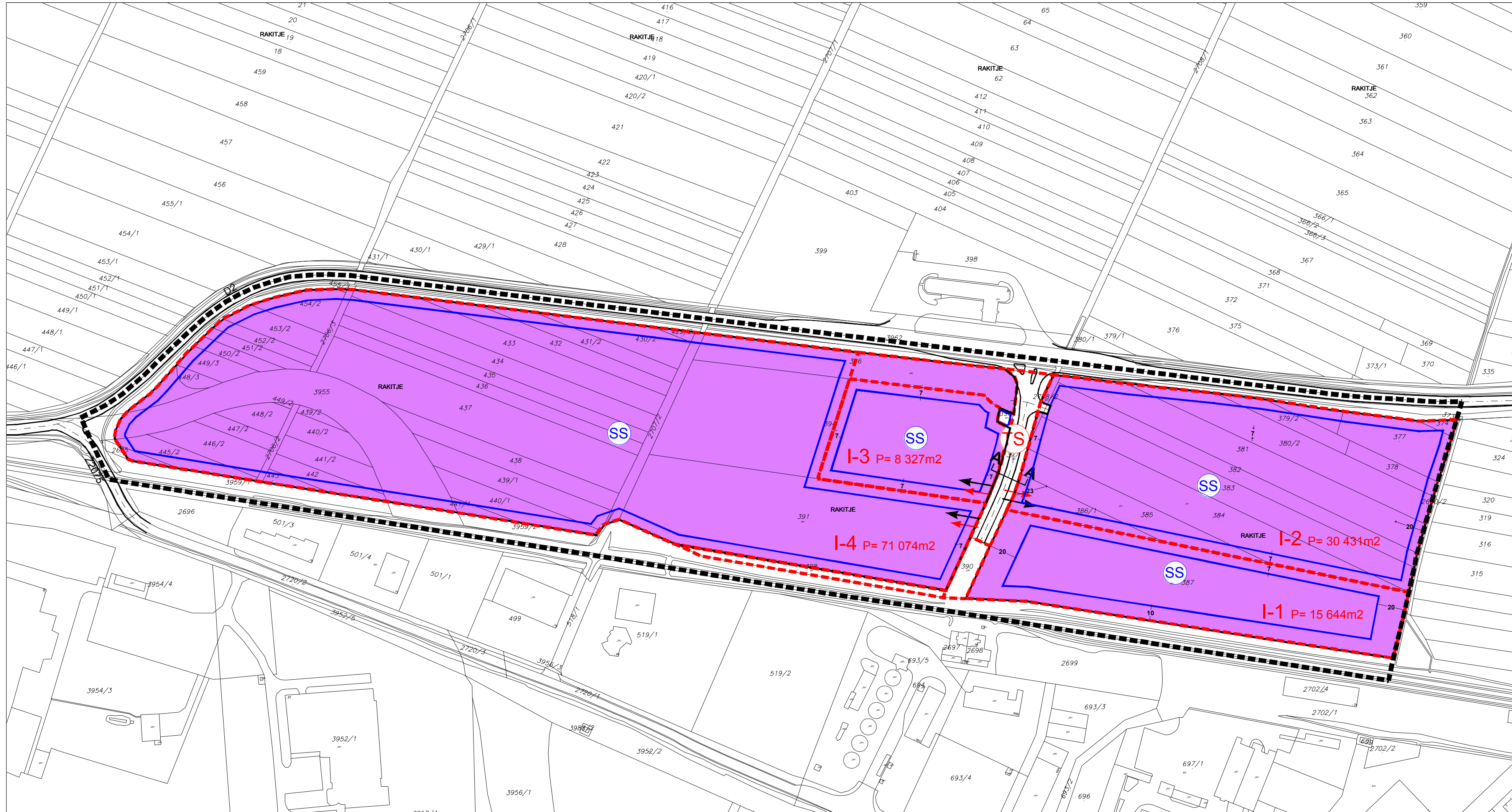

0,25 ha

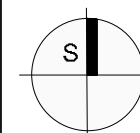
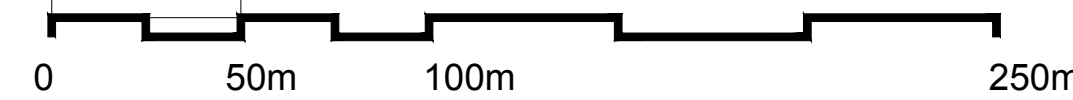

Županija: VARAŽDINSKA ŽUPANIJA	
Jedinica lokalne samouprave: GRAD LUDBREG	
Broj plana: A - 720-3/2019	Faza izrade: PLAN
Naziv prostornog plana: II. IZMJENE I DOPUNE URBANISTIČKOG PLANA UREĐENJA GOSPODARSKE ZONE SJEVER U LUDBREGU	
Naziv kartografskog prikaza: NAČIN I UVJETI GRADNJE	
Broj kartografskog prikaza: 4.	Mjerilo kartografskog prikaza: 1:2000
Odluka o izradi prostornog plana: Službeni vjesnik Varaždinske županije 13/20	Odluka Gradskog vijeća o donošenju Plana: Službeni vjesnik Varaždinske županije 49/20
Javna rasprava (datum objave): 15.06.2020. web stranica Grada Ludbrega (www.ludbreg.hr) 15.06.2020. web stranica Ministarstva graditeljstva i prostornog uređenja (www.mgipu.hr) 16.06.2020. Večernji list 16.06.2020. radio Ludbreg	Javni uvid održan: 16.06.2020. - 03.07.2020.
Pečat upravnog tijela odgovornog za provođenje javne rasprave: M.P.	Odgovorna osoba za provođenje javne rasprave: Darko Rak, mag.iur. potpis
Pravna osoba koja je izradila plan: URBING d.o.o. za poslove prostornog uređenja i zaštitu okoliša, Avenija V. Holjevca 20, Zagreb	
Pečat pravne osobe koja je izradila plan: URBING, d.o.o. ZAGREB M.P.	Odgovorna osoba: Tihomir Knezić, dipl.ing.arh. potpis
Odgovorni voditelj izrade nacrtu prijedloga Plana: Darko Martinec, dipl.ing.arh.	DARKO MARTINEC dipl.ing.arh. OVLAŠTENI ARHITEKT URBANIST A-U:134 potpis
Stručni tim u izradi II. Izmjena i dopuna Plana: Darko Martinec, dipl.ing.arh. Petra Igrc, dipl.ing.arh.	
Ines Kotula, mag.ing.arch.	
Pečat Gradskog vijeća: M.P.	Predsjednik Gradskog vijeća: Antun Šimić potpis
Istovjetnost ovog prostornog plana s izvornikom ovjerava: potpis	Pečat nadležnog upravnog tijela: M.P.