

PROSTORNI PLAN UREĐENJA OPĆINA LJUBEŠĆICA

- 4. izmjene i dopune -

UVJETI KORIŠTENJA, UREĐENJA I ZAŠTITE PROSTORA

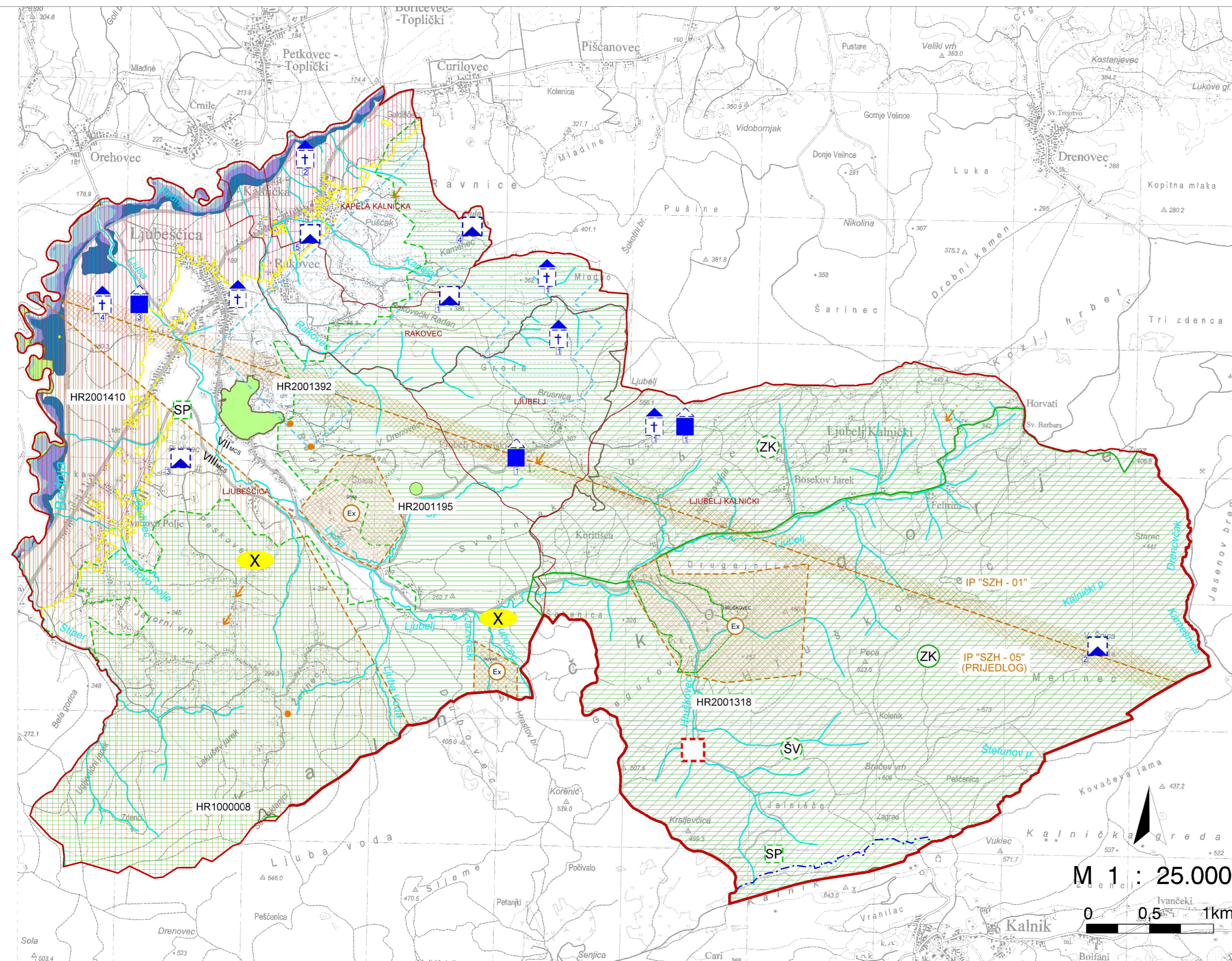

GRANICE

- GRANICA ŽUPANIJE
- GRANICA OPĆINE
- GRANICA NASELJA

PRIRODNA BAŠTINA

postojeće / planirano

- DRŽAVNI ZNAČAJ

ZAŠTIĆENI DIJELOVI PRIRODE

postojeće / planirano

- POSEBNI REZERVAT (SV - šumske vegetacije)
- SPOMENIK PRIRODE
- ZNAČAJNI KRAJOBRAZ

KULTURNA BAŠTINA

ARHEOLOŠKA BAŠTINA

zaštićeno / evidentirano

- ARHEOLOŠKI POJEDINAČNI LOKALITET - KOPNENI
 - (1) ostaci utvrde Kapela (Rakovec)
 - (2) nalazište Starec (Ljubuštica Kalnička)
 - (3) lokalitet Budinec (Ljubuštica)
 - (4) lokalitet Kula (Kapela Kalnička)
 - (5) ostaci kapele sv. Petra i pavl/Svetih dvanaestorice (Kapela Kalnička)

POVIJESNI SKLOP I GRAĐEVINA

zaštićeno / evidentirano

- CIVILNA GRAĐEVINA
 - Naselje Ljubuštica (zagorska kurija – kuća Šošarića, stara škola, tradicijske drvene građevine – na području Javorovog Vrh, Peskovca i Žulince)
 - Naselje Ljubuštica (-ruralna aglomeracija tradicijskih kamenih kuća)
- SAKRALNA GRAĐEVINA
 - Naselje Ljubuštica (župna crkva majke Božje Snježne, kurija župnog dvora, kapelica Majke Božje Kraljice Hrvata na Rađanu, kapela Uzvišenja sv. Križa na Javorovom Vrh)
 - Naselje Kapela Kalnička (kapela Krista Kralja, kapelica Majke Božje Kraljice mira i Sv. Mihovila u Gaju)
 - Naselje Rakovec (kapelica sv. Terezije/sv. Ane)
 - Naselje Ljubuštica (kapelica sv. Ivana Krstitelja)
 - Naselje Ljubuštica Kalnička (kapelica sv. Barbare)

EKOLOŠKA MREŽA

postojeće / planirano

- PODRUČJA ZNAČAJNA ZA VRSTE I STANIŠNE TIPOVE (POVS)
 - HR 2001392 LJUBEŠĆICA
 - HR 2001410 LIVADE UZ BEDNJU III
 - HR 2001318 KALNIK - VRANILAC
- HR 2001195 ŠPILJA POD ŠPICOM
- GRANICA PODRUČJA OČUVANJA ZNAČAJNOG ZA PTICE (POP)
 - HR 1000008 BILOGORA I KALNIČKO GORJE

TLO

postojeće / planirano

- PODRUČJE NAJVEĆEG INTENZITETA POTRESA - VIII MCS LJESTVICE (ostali dio Općine VII STUPANJ MCS LJESTVICE)

AKTIVNO ILI MOGUĆE KLIZIŠTE I ODRON

- ISTRAŽNI PROSTOR / PRIJEDLOG ISTRAŽNOG PROSTORA MINERALNIH SIROVINA (energetske mineralne sirovine - ugljikovodici i geotermalne vode iz kojih se može koristiti akumulirana toplina u energetske svrhe) IP "SZH - 01", IP "SZH - 05" (PRIJEDLOG)

ISTRAŽNI PROSTOR MINERALNE SIROVINE

VODE

postojeće / planirano

- VODONOSNO PODRUČJE
- VODOZAŠTITNO PODRUČJE
 - III zona zaštite
- POPLAVNO PODRUČJE
 - velika vjerojatnost poplavlivanja (VV)
 - srednja vjerojatnost poplavlivanja (SV)
 - mala vjerojatnost poplavlivanja (MV)
- VODOTOCI - I REDA
- VODOTOCI - II REDA

ZONE POSEBNIH OGRANIČENJA

- PODRUČJA OGRANIČENJA OKO AERODROMA
 - za građevine više od 60 m iznad n.v. aerodroma na području cijele Općine

ZAŠTITA POSEBNIH VRIJEDNOSTI I OBLJEŽJA

postojeće / planirano

- Sanacija
- PODRUČJE UGOŽENO BUKOM
- NAPUŠTENO EKSPLOATACIJSKO POLJE

VARAŽDINSKA ŽUPANIJA OPĆINA LJUBEŠĆICA

Naziv prostornog plana:
PROSTORNI PLAN UREĐENJA OPĆINE - 4. izmjene i dopune -

Naziv kartografskog prikaza:
UVJETI KORIŠTENJA, UREĐENJA I ZAŠTITE PROSTORA

Broj kartografskog prikaza: 3, Mjerilo kartografskog prikaza: 1 : 25 000

Odluka predstavničkog tijela o izradi plana:
"Službeni vjesnik Varaždinske županije", br. 13/23.

Odluka predstavničkog tijela o donošenju plana:
"Službeni vjesnik Varaždinske županije", br. 71/24.

Javna rasprava (datum objave):
"Večernji list" od 5. lipnja 2024.;
www.mgipu.hr, www.ljubescica.hr

Javni uvid održan od:
05.06.2024. do 19.06.2024.

Pečat tijela odgovornog za provođenje javne rasprave:
Nenad Horvatić

(ime, prezime i potpis)

Prema članku 107. stavku 4. Zakona o prostornom uređenju (NN, br. 153/13., 65/17., 114/18., 39/19., 98/19. i 67/23.) ne pribavlja se mišljenje Zavoda za prostorno uređenje Varaždinske županije jer je Zavod izrađivač 4. izmjena i dopuna Prostornog plana uređenja Općine Ljubuštica

Pravna osoba/tijelo koje je izradilo plan:
ZAVOD ZA PROSTORNO UREĐENJE VARAŽDINSKE ŽUPANIJE

Pečat pravne osobe/tijela koje je izradilo plan:
Tanja Martinec, dipl.inž.arh.

(ime, prezime i potpis)

Koordinator/odgovorni voditelj:
Dubravka Komes, dipl. inž. arh.

Stručni tim u izradi plana:
Dubravka Komes, dipl. inž. arh.
dr.sc. Melita Srpak
Silvana Dugandžić, dipl. inž. građ.
Hrvoje Jakovac, bacc. inž. techn. graph.

Tanja Martinec, dipl. inž. arh.
Višnja Jalušić, dipl. inž. arh.
Tamara Vučeković, dipl. inž. građ.
Josip Bačan, inž. agr.

Pečat predstavničkog tijela:
Stjepan Ivanušec

(ime, prezime i potpis)

Istovjetnost ovog prostornog plana s izvornikom ovjerava:

Pečat nadležnog tijela:
(ime, prezime i potpis)