

PROSTORNI PLAN UREĐENJA OPĆINE LJUBEŠČICA - 4. izmjene i dopune - 4a. GRAĐEVINSKA PODRUČJA NASELJA KAPELA KALNIČKA I RAKOVEC

- GRANICA OPĆINE
- GRANICA NASELJA
- GRANICA GRAĐEVINSKOG PODRUČJA NASELJA
- GRANICA IZDOJENOG GRAĐEVINSKOG PODRUČJA IZVAN NASELJA

REZERVIRANE NAMJENE

- izgrađeno / neizgrađeno / uređeno / neuređeno
- Mješovita namjena:
 - UPZ - PRETEŽITO STAMBENA
- UPZ - uvjeti provedbe zahvata

- PREDLOŽENI KORIDOR PRISTUPNOG PUTA (prema UPZ)
- POVREMENO STANOVANJE

IZDOJENA GRAĐEVINSKA PODRUČJA IZVAN NASELJA

- Sportsko rekreacijska namjena:
 - R4 - SPORT I REKREACIJA
 - R4 - sportski ribolov
- Groblje:
 - GROBLJE

IZGRAĐENE STRUKTURE IZVAN GRAĐEVINSKOG PODRUČJA

- Zatečena izgradnja izvan građevinskog područja
- POTENCIJALNA KLIZIŠTA

CIJEVNI TRANSPORT PLINA

- postojeće / planirano
- PLINOVOD
- MAGISTRALNI PLINOVOD

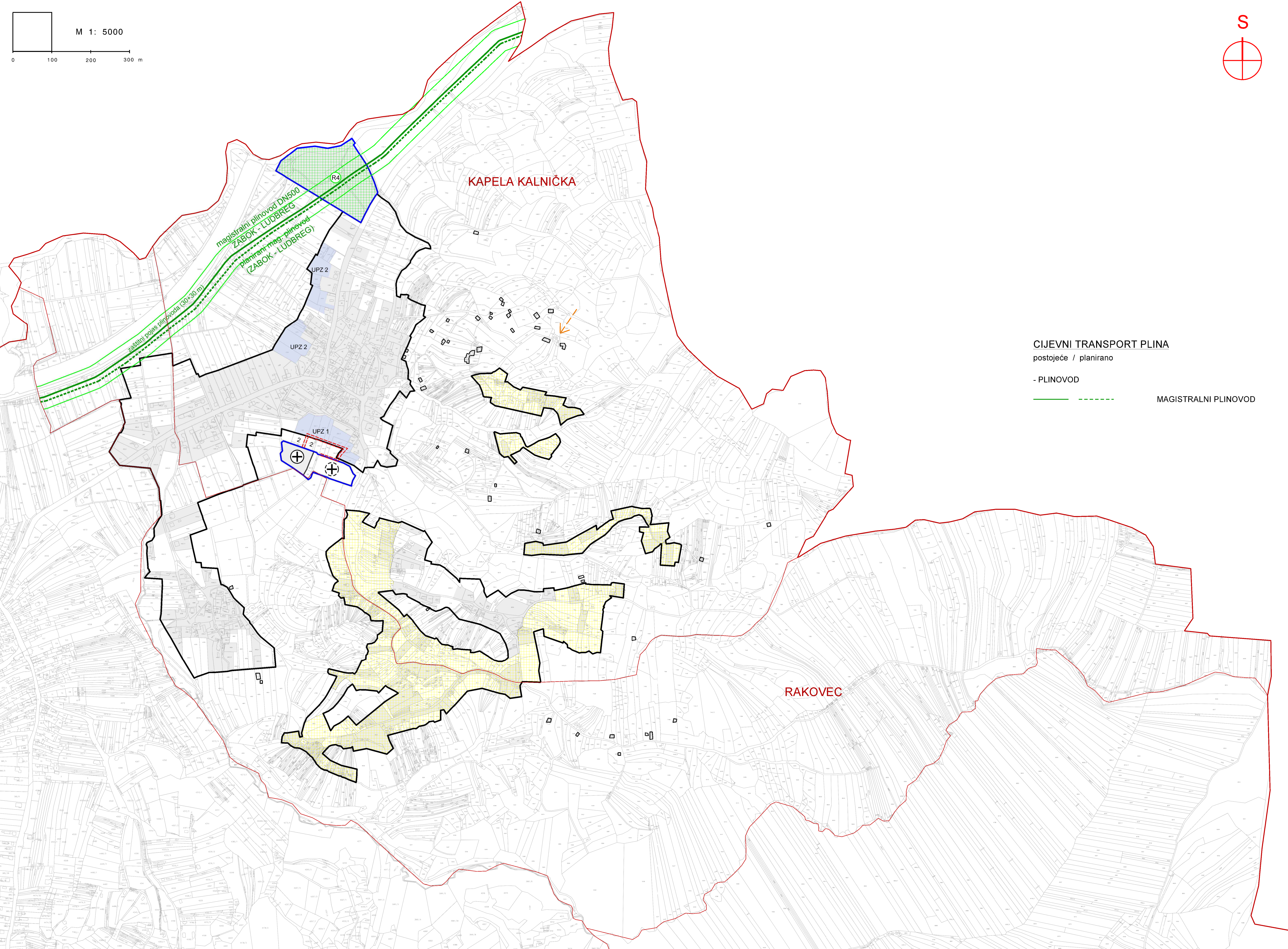

VARAŽDINSKA ŽUPANIJA OPĆINA LJUBEŠČICA	
Naziv prostornog plana: PROSTORNI PLAN UREĐENJA OPĆINE - 4. izmjene i dopune -	
Naziv kartografskog prikaza: GRAĐEVINSKA PODRUČJA NASELJA KAPELA KALNIČKA I RAKOVEC	
Broj kartografskog prikaza: 4a.	Mjerilo kartografskog prikaza: 1 : 5.000
Odluka predstavničkog tijela o izradi plana: "Službeni vjesnik Varaždinske županije", br. 13/23.	Odluka predstavničkog tijela o donošenju plana: "Službeni vjesnik Varaždinske županije", br. 71/24.
Javna rasprava (datum objave): "Večernji list" od 5. lipnja 2024. www.mgipu.hr; www.ljubescica.hr	Javni uvid održan od: 05.06.2024. do 19.06.2024.
Pečat tijela odgovornog za provođenje javne rasprave:	Odgovorna osoba za provođenje javne rasprave: Nenad Horvatić (ime, prezime i potpis)
Prema članku 107. stavku 4. Zakona o prostornom uređenju (NN, br. 153/13., 65/17., 114/18., 39/19., 98/19. i 67/23.) ne pribavlja se mišljenje Zavoda za prostorno uređenje Varaždinske županije jer je Zavod izrađivač 4. izmjena i dopuna Prostornog plana uređenja Općine Ljubušica	
Pravna osoba/tijelo koje je izradilo plan: ZAVOD ZA PROSTORNO UREĐENJE VARAŽDINSKE ŽUPANIJE	
Pečat pravne osobe/tijela koje je izradilo plan:	Odgovorna osoba: Tanja Martinec, dipl.inž.arh. (ime, prezime i potpis)
Kordinator/odgovorni voditelj: Dubravka Komes, dipl. inž. arh.	
Stručni tim u izradi plana: Dubravka Komes, dipl. inž. arh. dr.sc. Melita Srpak Silvana Dugandžić, dipl. inž. građ. Hrvoje Jakovac, bacc. inž. techn. graph.	Tanja Martinec, dipl. inž. arh. Višnja Jalušić, dipl. inž. arh. Tamara Vučeković, dipl. inž. građ. Josip Bačan, inž. agr.
Pečat predstavničkog tijela:	Predsjednik predstavničkog tijela: Stjepan Ivanušec (ime, prezime i potpis)
Istovjetnost ovog prostornog plana s izvornikom ovjerava:	Pečat nadležnog tijela: (ime, prezime i potpis)