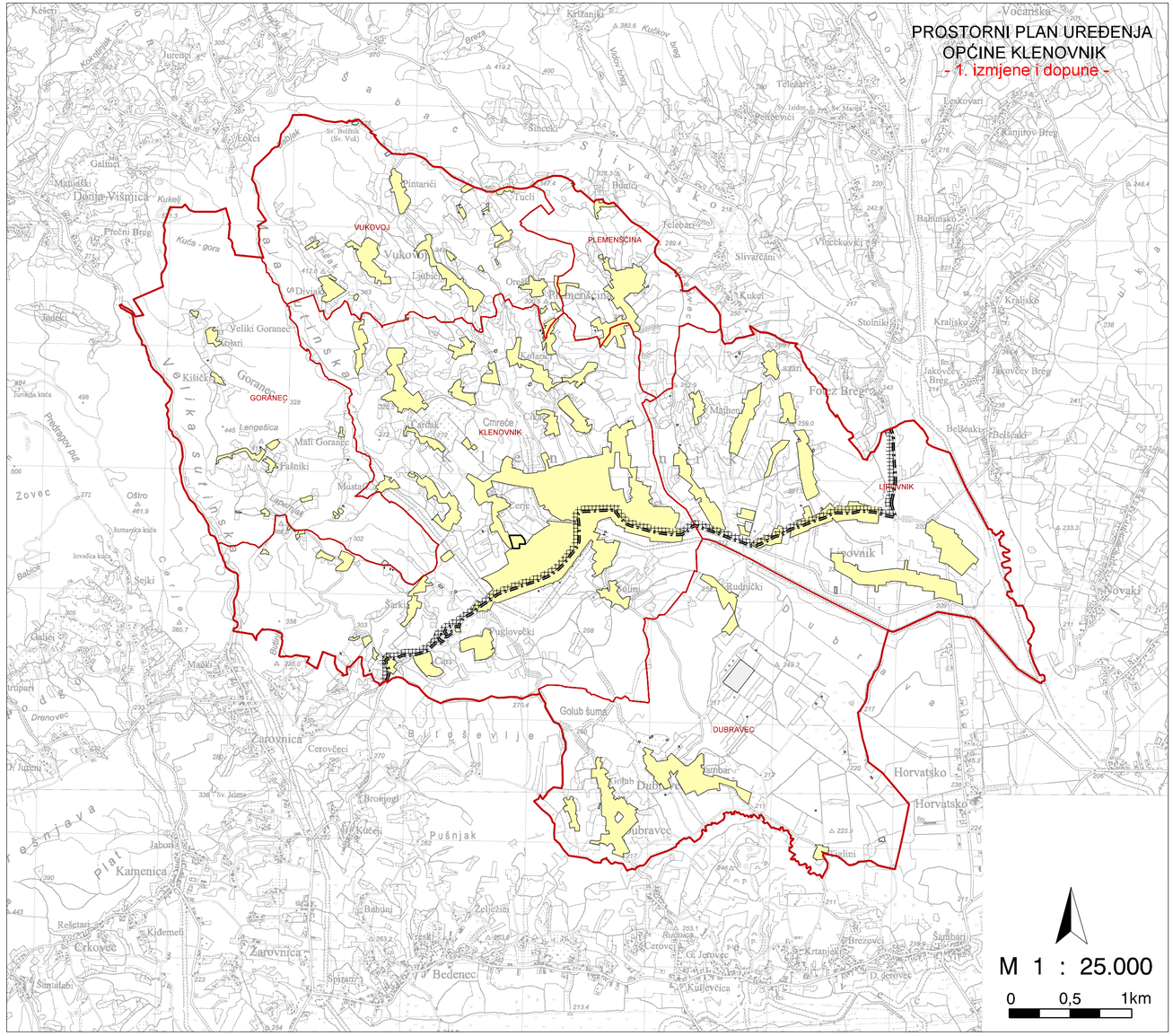

PROSTORNI PLAN UREĐENJA OPĆINE KLENOVNIK

1. izmjene i dopune

3b. UVJETI ZA KORIŠTENJE, UREĐENJE I ZAŠTITU PROSTORA

PODRUČJA I DIJELOVI PRIMJENE PLANSKIH MJERA ZAŠTITE PROSTORA

GRANICE

- GRANICA OPĆINE - UJEDNO GRANICA OBUHVATA PROSTORNOG PLANA
- GRANICA NASELJA
- GRAĐEVINSKA PODRUČJA
- IZGRAĐENE STRUKTURE IZVAN GRAĐEVINSKOG PODRUČJA

PODRUČJA I DIJELOVI PRIMJENE PLANSKIH MJERA ZAŠTITE

postojeće / planirano

- OBUHVAT OBVEZNE IZRADE PROSTORNOG PLANA PODRUČJA POSEBNIH OBILJEŽJA - UVJETNO (dz/lz)
- OBUHVAT OBAVEZNE IZRADE PROSTORNOG PLANA (UPU) - UPU GROBLJA

- NAPOMENA -
(dz) - građevine i površine/prostori državnog značaja
(lz) - građevine i površine/prostori lokalnog značaja

PRIKAZ POLOŽAJA GRAĐEVINA JE ORIJENTACIJSKI - PRILAGOĐEN MJERILU PRIKAZA

VARAŽDINSKA ŽUPANIJA OPĆINA KLENOVNIK	
Naziv prostornog plana: PROSTORNI PLAN UREĐENJA OPĆINE - 1. izmjene i dopune -	
Naziv kartografskog prikaza: UVJETI ZA KORIŠTENJE, UREĐENJE I ZAŠTITE PROSTORA PODRUČJA I DIJELOVI PRIMJENE PLANSKIH MJERA ZAŠTITE PROSTORA	
Broj kartografskog prikaza: 3b.	Mjerilo kartografskog prikaza: 1 : 25.000
Odluka predstavničkog tijela o izradi plana: "Službeni vjesnik Varaždinske županije", br. 127/21.	Odluka predstavničkog tijela o donošenju plana: "Službeni vjesnik Varaždinske županije" br. 23/25.
Javna rasprava (datum objave): "Večernji list" od 17. srpnja 2024.; www.mpgi.hr; www.klenovnik.hr Ponovna javna rasprava (datum objave): "Večernji list" od 4. veljače 2025.; www.mpgi.hr; www.klenovnik.hr	Javni uvid održan od: 18.07.2024. do 26.07.2024. Javni uvid u ponovnoj javnoj raspravi održan od: 04.02.2025. do 12.02.2025.
Pečat tijela odgovornog za provođenje javne rasprave i ponovne javne rasprave:	Odgovorna osoba za provođenje javne rasprave i ponovne javne rasprave: Nina Herceg (ime, prezime i potpis)
Prema članku 107. stavku 4. Zakona o prostornom uređenju (NN, br. 153/13., 65/17., 114/18., 39/19., 98/19., 67/23.) ne pribavlja se mišljenje Zavoda za prostorno uređenje Varaždinske županije jer je Zavod izrađivač 1. izmjene i dopune PPUO Klenovnik	
Pravna osoba/tijelo koje je izradilo plan: ZAVOD ZA PROSTORNO UREĐENJE VARAŽDINSKE ŽUPANIJE	
Pečat pravne osobe/tijela koje je izradilo plan:	Odgovorna osoba: Tanja Martinec, dipl.inž.arh. (ime, prezime i potpis)
Koordinatorica/odgovorna voditeljica: Dubravka Komes, dipl. inž. arh.	
Stručni tim u izradi plana: Dubravka Komes, dipl. inž. arh. dr. sc. Melita Srpak Silvana Dugandžić, dipl. inž. građ. Hrvoje Jakovac, bacc. inž. techn. graph.	Tanja Martinec, dipl. inž. arh. Višnja Jalušić, dipl. inž. arh. Tamara Vuceković, dipl. inž. građ. Josip Bačan, inž. agr.
Pečat predstavničkog tijela:	Predsjednica predstavničkog tijela: Sanja Kolenko (ime, prezime i potpis)
Istovjetnost ovog prostornog plana s izvornikom ovjerava: (ime, prezime i potpis)	Pečat nadležnog tijela: