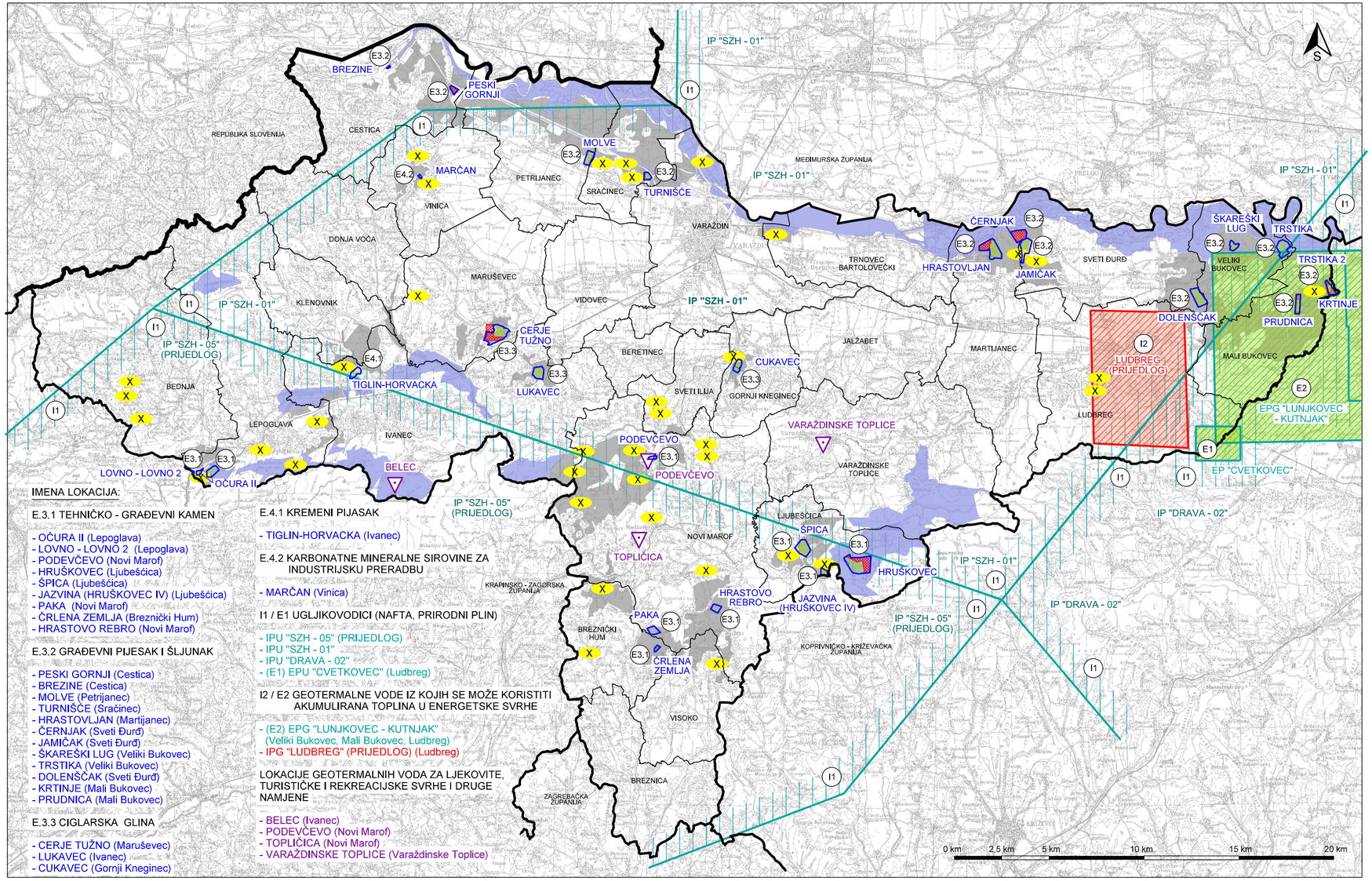

IMENA LOKACIJA:

E.3.1 TEHNIČKO - GRAĐEVNI KAMEN

- OČURA II (Lepoglava)
- LOVNO - LOVNO 2 (Lepoglava)
- PODEVČEVO (Novi Marof)
- HRUŠKOVEC (Ljubešćica)
- ŠPICA (Ljubešćica)
- JAZVINA (HRUŠKOVEC IV) (Ljubešćica)
- PAKA (Novi Marof)
- ČRLENA ZEMLJA (Brezrnički Hum)
- HRASTOVO REBRO (Novi Marof)

E.3.2 GRAĐEVNI PIJESAK I ŠLJUNAK

- PESKI GORNJI (Cestica)
- BREZINE (Cestica)
- MOLVE (Petrijanec)
- TURNIŠĆE (Sračinec)
- HRASTOVLJAN (Martijanec)
- ČERNJAK (Sveti Đurđ)
- JAMIČAK (Sveti Đurđ)
- ŠKAREŠKI LUG (Veliki Bukovec)
- TRSTIKA (Veliki Bukovec)
- DOLENŠĆAK (Sveti Đurđ)
- KRTINJE (Mali Bukovec)
- PRUDNICA (Mali Bukovec)

E.3.3 CIGLARSKA GLINA

- CERJE TUŽNO (Maruševec)
- LUKAVEC (Ivanec)
- CUKAVEC (Gornji Kneginec)

E.4.1 KREMENI PIJASAK

- TIGLIN-HORVAČKA (Ivanec)

E.4.2 KARBONATNE MINERALNE SIROVINE ZA INDUSTRIJSKU PRERADBU

- MARČAN (Vinica)

I1 / E1 UGLJIKOVODICI (NAFTA, PRIRODNI PLIN)

- IPU "SZH - 05" (PRIJEDLOG)
- IPU "SZH - 01"
- IPU "DRAVA - 02"
- (E1) EPU "CVETKOVEC" (Ludbreg)

I2 / E2 GEOTERMALNE VODE IZ KOJIH SE MOŽE KORISTITI AKUMULIRANA TOPLINA U ENERGETSKE SVRHE

- (E2) EPG "LUNJKOVEC - KUTNJAK" (Veliki Bukovec, Mali Bukovec, Ludbreg)
- IPG "LUDBREG" (PRIJEDLOG) (Ludbreg)

LOKACIJE GEOTERMALNIH VODA ZA LJEKOVITE, TURISTIČKE I REKREACIJSKE SVRHE I DRUGE NAMJENE

- BELEC (Ivanec)
- PODEVČEVO (Novi Marof)
- TOPLIČICA (Novi Marof)
- VARAŽDINSKE TOPLICE (Varaždinske Toplice)

VARAŽDINSKA ŽUPANIJA

PROSTORNI PLAN ŽUPANIJE

4. izmjene i dopune

7. ISKORIŠTAVANJE MINERALNIH SIROVINA

MJERILO 1 : 200 000

GRANICA DRŽAVE
GRANICA ŽUPANIJE (granica obuhvata plana)
GRANICA GRADA / OPĆINE

POVRŠINE ZA ISKORIŠTAVANJE MINERALNIH SIROVINA

POVRŠINE ZA ISKORIŠTAVANJE UGLJIKOVODIKA I GEOTERMALNIH VODA IZ KOJIH SE MOŽE KORISTITI AKUMULIRANA TOPLINA U ENERGETSKE SVRHE

- I1 - UGLJIKOVODICI (NAFTA, PRIRODNI PLIN) (I - istražni prostor / prijedlog istražnog prostora)
- E1 - UGLJIKOVODICI (NAFTA, PRIRODNI PLIN) (E - eksploatacijsko polje)
- I2 E2 - GEOTERMALNE VODE IZ KOJIH SE MOŽE KORISTITI AKUMULIRANA TOPLINA U ENERGETSKE SVRHE (E - eksploatacijsko polje, I - prijedlog istražnog prostora)

LOKACIJE GEOTERMALNIH VODA ZA LJEKOVITE, TURISTIČKE I REKREACIJSKE SVRHE I DRUGE NAMJENE

MINERALNE SIROVINE ZA PROIZVODNJU GRAĐEVNOG MATERIJALA:

- E3.1 - TEHNIČKO - GRAĐEVNI KAMEN
- E3.2 - GRAĐEVNI PIJESAK I ŠLJUNAK
- E3.3 - CIGLARSKA GLINA

MINERALNE SIROVINE ZA INDUSTRIJSKU PRERADBU:

- E4.1 - KREMENI PIJASAK
- E4.2 - KARBONATNE MINERALNE SIROVINE ZA INDUSTRIJSKU PRERADBU

ODOBRENA i RANIJA IP/EP prema rješenju nadležnog javnopravnog tijela (izuzev ugljikovodika)

ISTRAŽNI PROSTORI (IP)
EKSPLOATACIJSKA POLJA (EP)

RUDARSKO - GEOLOŠKA STUDIJA VARAŽDINSKE ŽUPANIJE

VIŠA GEOLOŠKA POTENCIJALNOST U ZONAMA POGODNOSTI
VIŠA GEOLOŠKA POTENCIJALNOST U ZONAMA KONFLIKATA

SANACIJA

X NAPUŠTENO EKSPLOATACIJASKO POLJE

IZRADA: ZAVOD ZA PROSTORNO UREĐENJE VARAŽDINSKE ŽUPANIJE