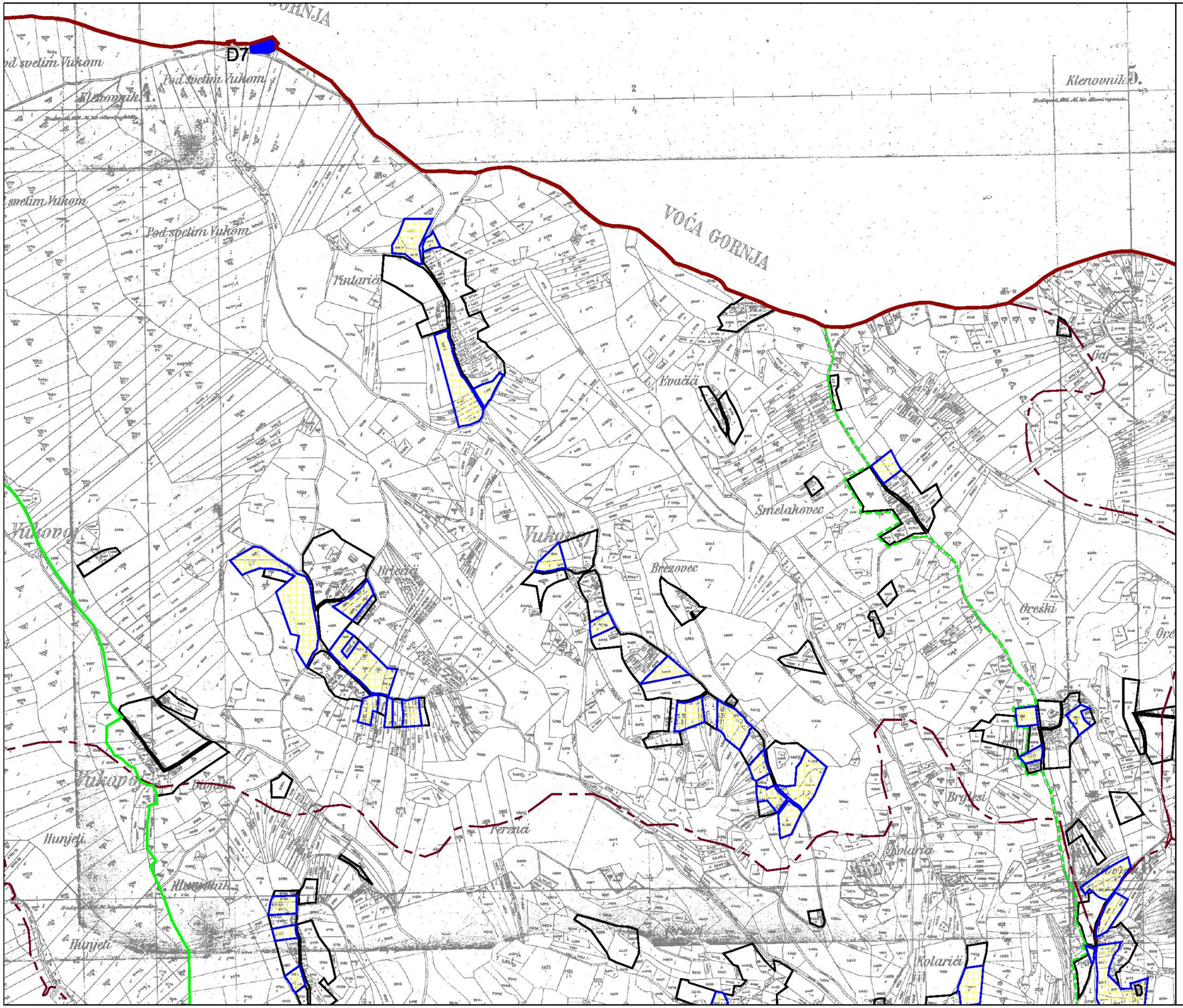

TUMAČ PLANSKOG ZNAKOVLJA

- općinska granica - granica obuhvata plana
- granica naselja
- građevinsko područje naselja-izgrađeno
- građevinsko područje naselja-neizgrađeno
- zaštita pojedinih objekata
- (D7) crkva
- granica parka prirode
- kontaktna zona predloženog parka prirode

RASTER KARATA 1:5000

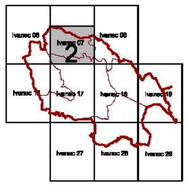

MJ 1:5 000 S

1ha

0 50 100 500 m

Županija: Varaždinska Općina: Klenovnik	
Naziv prostornog plana:	PROSTORNI PLAN UREĐENJA OPĆINE KLENOVNIK
Naziv kartografskog prikaza:	GRAĐEVINSKA PODRUČJA NASELJA
Broj kartografskog prikaza: 4.2. (IVANEC 07)	Mjerilo kartografskog prikaza: 1:5000
Program mjera za unapređenje stanja u prostoru: Službeni vjesnik Varaždinske županije 18/02	Odluka općinskog vijeća općine Klenovnik o donošenju plana Službeni vjesnik Varaždinske županije 14/06
Javna rasprava objavljena : Varaždinske vijesti 18. 08.2004.	Javni uvid održan: 26. 08. 2004.-24. 09. 2004.
Pečat tijela odgovornog za provođenje javne rasprave:	Odgovorna osoba za provođenje javne rasprave:
Suglasnost na plan prema čl. 26b. i 24 Zakona o prostornom uređenju (NN br. 30/94 i 68/98, 61/00, 32/02,100/04) Ured državne uprave u Varaždinskoj županiji , Služba za prostorno uređenje, zaštitu okoliša, graditeljstvo i imovinsko pravne poslove : Kl: 350-02/06-01/14, Urbr: 2186-05-02-06-3, 30.05.06.	
URBANISTIČKI ZAVOD GRADA ZAGREBA d.o.o.	ZAGREB, Britanski trg 12
Pečat pravne osobe / tijela koje je izradilo plan:	Odgovorna osoba: Luka Šulentić dipl. ing. arh.
Koordinator plana: Luka Šulentić dipl. ing. arh.	
Stručni tim u izradi plana: 1. Zoran Perišić dipl. ing arh. 2. Goran Izetbegović dipl. ing prom.	3. Ivan Kapović dipl. ing. arh. 4. Daliborka Pavlović aps. arh. 5. Mario Pezelj dipl. ing. arh.
Pečat predstavničkog tijela:	Predsjednik predstavničkog tijela:
Istovjetnost ovog prostornog plana s izvornikom ovjerava:	Pečat nadležnog tijela: