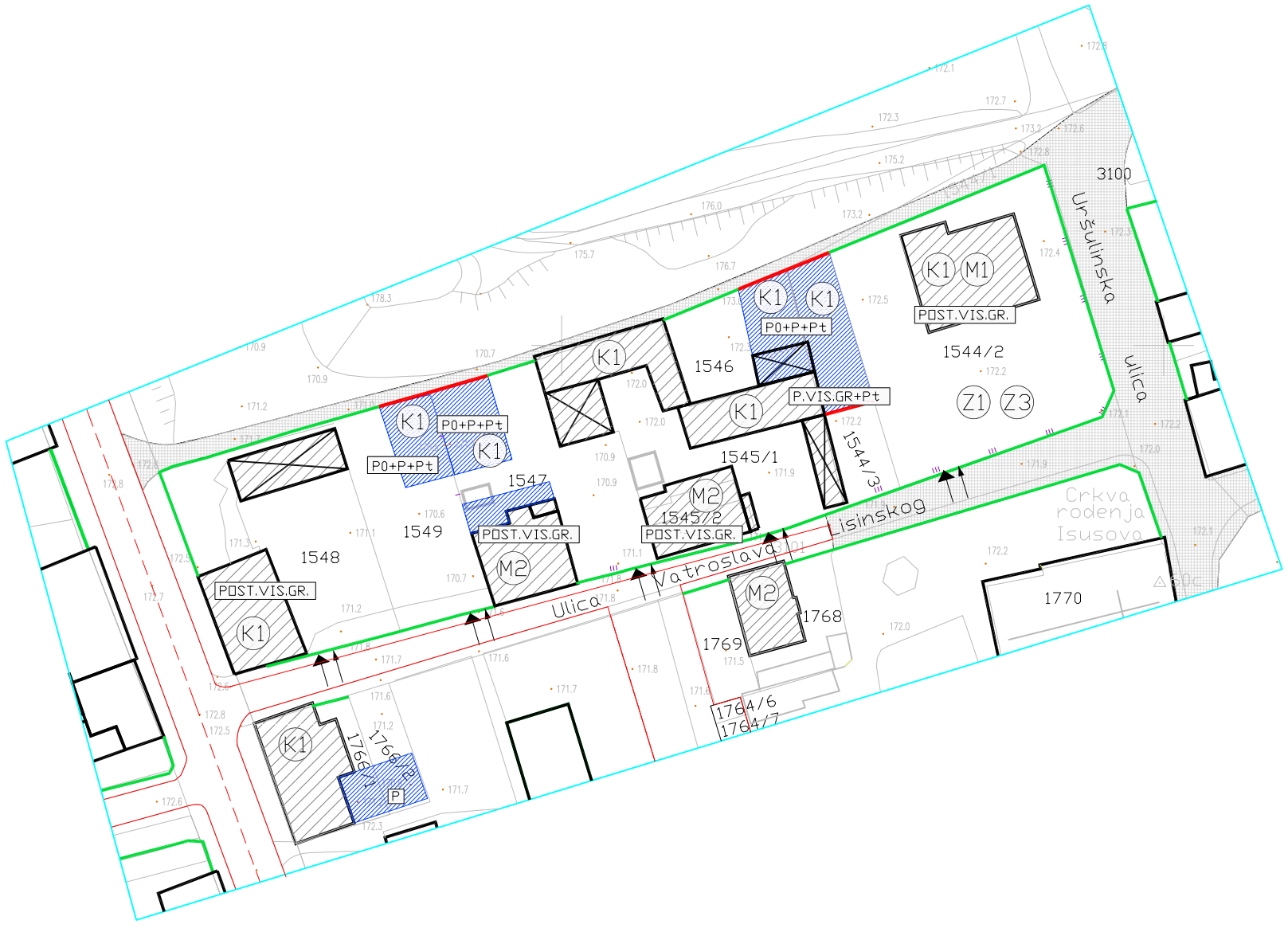

URBANISTIČKI PLAN UREĐENJA

POVIJESNE JEZGRE GRADA VARAŽDINA

KARTOGRAFSKI PRIKAZ

M 1 : 1000

BLOK BR. 15

5.15. NAČIN I UVJETI GRADNJE

TUMAČ PLANSKOG ZNAKOVLJA:

- GRANICA OBUHVATA URBANISTIČKOG PLANA UREĐENJA
- REGULACIJSKI PRAVAC
- OBAVEZNI GRAĐEVNI PRAVAC
- GRADSKA ULICA, PARKIRALIŠTA
- PRIKLJUČENJE NA JAVNU POVRŠINU
- PRIKLJUČENJE KOMUNALNE INFRASTRUKTURE
- POSTOJEĆA GRAĐEVINA
- POSTOJEĆE GRAĐEVINE BEZ MOGUĆNOSTI REKONSTRUKCIJE
- ZONA NOVE IZGRADNJE
- S1 NAMJENA GRAĐEVINE
- POST.VIS.GR. KATNOST POSTOJEĆE GRAĐEVINE
- P0+P+Pt KATNOST PLANIRANE GRAĐEVINE
- UKLANJANJE POSTOJEĆE GRAĐEVINE
- PJEŠAČKE ULICE I TRGOVI

Županija: VARAŽDINSKA	
Grad: VARAŽDIN	
Naziv prostornog plana: UPU POVIJESNE JEZGRE GRADA VARAŽDINA	
Naziv prikaza: NAČIN I UVJETI GRADNJE	
Broj kartografskog prikaza: 5.15.	Mjerilo kartografskog prikaza: 1 : 1000
Program mjera za unapređenje stanja u prostoru (službeno glasilo): Službeni vjesnik Grada Varaždina (2/01 i 4/02)	Odluka predstavničkog tijela o donošenju (službeno glasilo): Službeni vjesnik Grada Varaždina (1/07)
Javna rasprava (datum objave): Varaždinske vijesti 26.01.2005.	Javni uvid održan od: 03.02.2005. do: 04.03.2005.
Pečat tijela odgovornog za provođenje javne rasprave:	Odgovorna osoba za provođenje javne rasprave: MARIJAN BAKULIĆ, dipl.prav. (ime, prezime i potpis)
Suglasnost na plan prema članku 24. Zakona o prostornom uređenju ("Narodne novine" br. 30/94.68/98. 61/00. 32/02 i 100/04). Varaždinska županija, Služba za prostorno uređenje, zaštitu okoliša, graditelstvo i imovinsko pravne odnose KLASA 350-02/06-01/13, URBR.: 2186-05-02-06-3 datum: 01.06.2006. Ministarstvo kulture, Uprava za zaštitu kulturne baštine, Konzervatorski odjel u Varaždinu KLASA 350-02/01-01/06, URBR: 532-04-04/5-06-2 datum: 10.07.2006.	
Pravna osoba/tijelo koje je izradilo plan: CONING INŽENJERING d.d. VARAŽDIN	
Pečat pravne osobe/tijela koje je izradilo plan:	Odgovorna osoba: MARIJA ČAČIĆ, dipl.ing.arh. (ime,prezime i potpis)
Koordinator plana: BOROT PETANJEK, dipl.ing.arh.	
Stručni tim u izradi plana: 1. BOROT PETANJEK, dipl.ing.arh. 2. NATAŠA MRAZOVIĆ, dipl.ing.arh. 3. MARGARETA ZIDAR, dipl.ing.arh. 4. MAJA KIRETA, dipl.ing.arh.	5. DUŠKO SAMBUNJAK, dipl.ing.el. 6. ZLATKO BOROVEC, dipl.ing.stroj. 7. MILAN NJEGOVEC, ovl.ing.građ. 8.
Pečat predstavničkog tijela:	Predsjednik predstavničkog tijela: DUBRAVKA KANOTI, dipl.oec. (ime, prezime i potpis)
Istovjetnost ovog prostornog plana s izvornikom ovjerava: MARIJAN BAKULIĆ, dipl.prav. (ime, prezime i potpis)	Pečat nadležnog tijela: