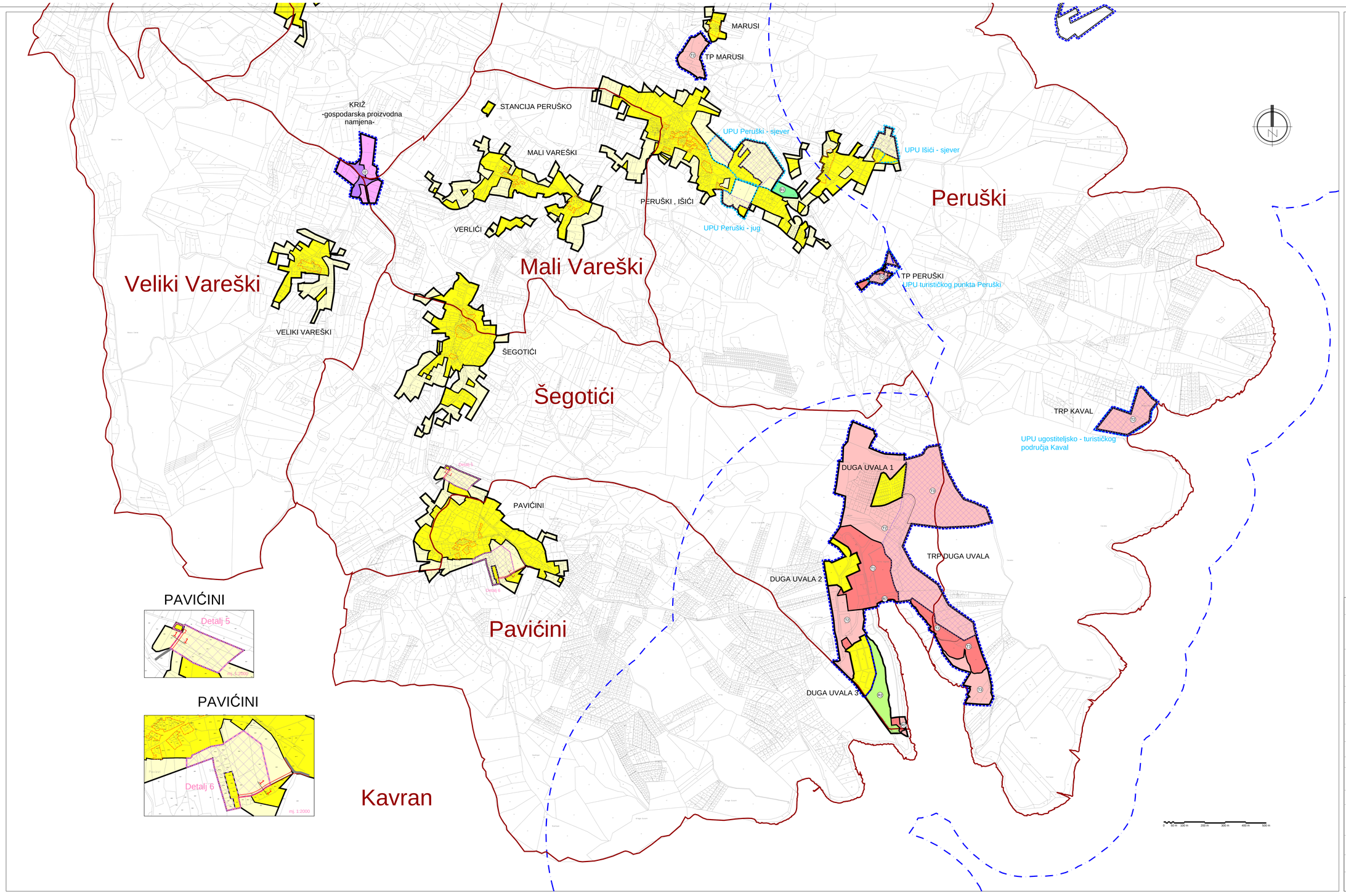


## LEGENDA

GRANICE

- GRANICA NASELJA
- GRAĐEVINSKO PODRUČJE
- GRAĐEVINSKO PODRUČJE - IZGRAĐENI DIO
- GRAĐEVINSKO PODRUČJE - NEIZGRAĐENI DIO
- PODRUČJE ZA KOJI SU PROPISANI UVJETI PROVEDBE ZAHVATA U PROSTORU S DETALJNOŠĆU PROPISANOM ZA URBANISTIČKI PLAN UREĐENJA
- ZAŠTIĆENO OBALNO PODRUČJE MORA - PROSTOR OGRANIČENJA
- ZBIJENI DIO NASELJA
- PODRUČJE OBVEZNE IZRADE PROSTORNOG PLANA UŽEG PODRUČJA
- PROSTORNI PLAN UŽEG PODRUČJA - NA SNAZI

RAZVOJ I UREĐENJE PROSTORA

GRAĐEVINSKA PODRUČJA NASELJA

izgrađeni dio / neizgrađeni uređeni dio

- GRAĐEVINSKA PODRUČJA NASELJA I IZDVOJENI DIJELOVI GRAĐEVINSKIH PODRUČJA NASELJA
- IZDVOJENA GRAĐEVINSKA PODRUČJA IZVAN NASELJA

izgrađeni dio / neizgrađeni uređeni dio

- K2 — GOSPODARSKO - PROIZVODNA NAMJENA
  i2 - pretežito zanatska
- T1 — UGOSTITELJSKO TURISTIČKA NAMJENA
  T1 - hotel, T2 - turističko naselje, T3 - kamp
  R7 - uređena plaža
- R1 — SPORTSKA NAMJENA
  R1 - polivalentni sportsko-rekreacijski centar
  R2 - rekreacija
- NEIZGRAĐENI NEUREĐENI DIO GRAĐEVINSKOG PODRUČJA

| | |
|---|---|
| Županija:<br>Općina: | ISTARSKA ŽUPANIJA<br>OPĆINA MARČANA |
| Naziv prostornog plana: | II. IZMJENE I DOPUNE PROSTORNOG PLANA UREĐENJA OPĆINE MARČANA |
| Naziv kartografskog prikaza: | K.o. Krnica<br>Granice građevinskih područja<br>Granica zaštićenog obalnog područja mora - prostor ograničenja |
| Broj kartografskog prikaza: 4.3.c | Mjerilo kartografskog prikaza: 1 : 5 000 |
| Odluka predstavničkog tijela o izradi plana (službeno glasilo): "Službene novine Općine Marčana" br. 10/18 | Odluka predstavničkog tijela o donošenju plana (službeno glasilo): "Službene novine Općine Marčana" br. 4/23 |
| Javna rasprava (datum objave): 11.04.2022. | Javni uvid otkriće: od: 26.04.2022. do: 25.05.2022. |
| Ponovna javna rasprava (datum objave): 25.07.2022. | Ponovni javni uvid otkriće: od: 1.08.2022. do: 10.08.2022. |
| Pečat tijela odgovornog za provođenje javne rasprave: | Odgovorna osoba za provođenje javne rasprave (ime, prezime i potpis): Zlatko Cetina, dipl.iur. |
| Sukladnost na prostorni plan prema članku 108. Zakona o prostornom uređenju ("Narodne novine" br. 153/13, 65/17, 114/18, 39/19 i 98/19): | |
| Klasa: 350-02/22-14/23 | Ur.broj: 531/06-1-2/7-23-6 Datum: 15. veljače 2023. |
| Pravna osoba koja je izradila plan: | Urban Plan d.o.o. |
| Pečat pravne osobe koja je izradila plan: | Odgovorna osoba (ime, prezime i potpis): |
| | Broj ovlaš. U-1/2022 Jasminka Peharda-Doblanović, dipl.ing.arh. |
| Odgovorni voditelj izrade nacrta prijedloga plana: | Jasminka Peharda-Doblanović, dipl.ing.arh. |
| Stručni tim u izradi plana: | Jasminka Peharda-Doblanović, dipl.ing.arh.<br>Eli Mišan, dipl.ing.arh.<br>Suzana Brnabić, arh.teh. |
| Pečat predstavničkog tijela: | Predsjednik predstavničkog tijela (ime, prezime i potpis): Denis Dković |
| Istovjetnost ovog prostornog plana s izvornikom potvrđuje (ime, prezime i potpis): | Pečat nadležnog tijela: |

Urban plan